



PROVINCIA AUTONOMA DI TRENTO

PLUS  
MUSE  
& smart

PAT/RFS116-17/11/2021-0831773 - Allegato Utente 5 (205)



TRENTINO

# Programma Erasmus+ 2014-2020 KA1 – MOBILITA' INDIVIDUALE IN AMBITO VET

## AVVISO DI SELEZIONE

**Progetto PLUS-MUSE&SMART 3**  
**PLUS-Mechatronics Ultimate Skills in Europe & SMART**  
**Specialisations 3**

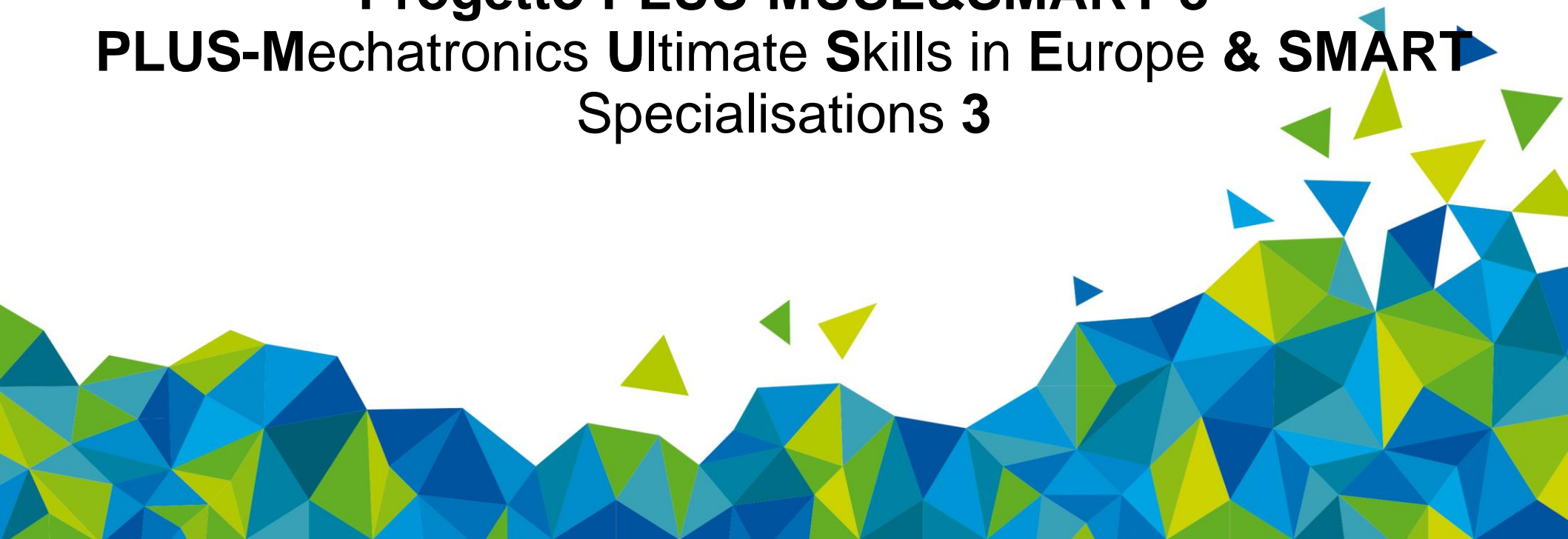

# Mobility Charter VET

Anno	Obiettivi	Progetto	Stato
2019/20	200 learners e 10 staff	Progetto Plus-MUSE&SMART Specialisations II	48 mobilità 2019 146 mobilità 2021
2020/21	200 learners e 10 staff	Progetto Plus-MUSE&SMART Specialisations III	Primavera- Estate-Autunno 2022

In continuità...PAT ha presentato e ottenuto richiesta di accreditamento **Mobility Charter VET 2021-2027**

# Plus-MUSE&SMART

## Un'opportunità per i partecipanti...

- ... aggiuntiva, per gli studenti, rispetto alle proposte dei singoli Istituti, di svolgere un'esperienza formativa, di crescita personale e professionalizzante riconoscibile come alternanza scuola-lavoro;
- ... di avvicinamento al mondo del lavoro, con possibilità di tirocinio in trentino al rientro, per i diplomati;
- ... di svolgere un percorso individualizzato e «protetto»;

# Plus-MUSE&SMART 3

Rafforzare le competenze linguistiche, socio-culturali, relazionali e tecnico professionali attraverso percorsi di tirocinio all'estero

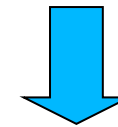
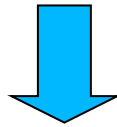

<b>Studenti del IV anno – diurno - dell'istruzione secondaria di secondo grado, pubblica e paritaria (III anno per i percorsi quadriennali)</b>	<b>Diplomati (SSSG e FP) a.s. 2020/2021 e 2021/2022*</b> * Requisito da possedere alla partenza
Durata: 5 settimane (ca 30h/w)	Durata: 8/16 settimane (ca 30h/w)
150 posti disponibili	50 posti disponibili
1° Flusso – metà giugno/metà luglio 2022 2° Flusso – metà luglio/metà agosto 2022	1° Flusso (8/16 settimane) – partenza metà maggio 2022 2° Flusso (8/16 settimane) – partenza agosto 2022





# Novità rispetto al Plus-MUSE&SMART 2

## Plus-MUSE&SMART 2

## Plus-MUSE&SMART 3

### Requisiti di ammissione

- essere residenti o domiciliati in Provincia di Trento;
- tutti i frequentanti il IV anno (III dei Licei quadriennali)
- frequentare un Istituto della Provincia di Trento;
- esclusione dei bocciati a.s. 2020-2021 che hanno svolto mobilità Plus-MUSE&SMART 2 nell'estate 2021

### Paesi di destinazione e lingue

- Inglese/Tedesco/Spagnolo;
- Regno Unito non attivabile causa tempi di richiesta Visto lunghi
- Ipotesi di introdurre il francese, in base a disponibilità di partner in Belgio;
- Ipotesi di attivare Regno Unito per 2° flusso mobilità (iter e costi di Visto a carico del partecipante)

# Avviso Plus-MUSE&SMART 3

## Cronoprogramma

1. Approvazione Avviso in GP: **metà novembre 2021**
2. Apertura domande di adesione: **fino a metà dicembre 2021**
3. Regolarizzazione delle domande: **entro metà gennaio 2022**
4. Trasmissione nominativi a Istituti per selezione: **metà gennaio 2022**
5. Selezione ad opera degli Istituti: **entro metà febbraio 2022**
6. Approvazione delle graduatorie: **entro fine febbraio 2022**
7. Formalizzazione delle iscrizioni: **entro metà marzo 2022**
8. Mobilità studenti:
  - **flusso 1: metà giugno – metà luglio 2022**
  - **flusso 2: metà luglio – metà agosto 2022**

# Avviso Plus-MUSE&SMART 3

## Ruolo degli Istituti scolastici

- 1. Promozione all'interno dell'Istituto**
- 2. Selezione dei candidati studenti IV anno (III anni Licei quadriennali)**
- 3. Riconoscimento dell'alternanza scuola-lavoro**

# Avviso Plus-MUSE&SMART 3

## Selezione Tip. A) Studenti

metà gennaio 22 – metà febbraio 22

Trasmissione della lista degli Ammissibili agli Istituti corrispondenti

Tipologia A) Studenti IV (o III) anno

Colloquio individuale, svolto dall'Istituto, volto a valutare:

- attitudine/motivazione (max 100 punti) → fornita dall'Amministrazione come guida: utilizzabili anche griglie definite dall'Istituto se rispettano i criteri principali che verranno forniti dall'Amministrazione per selezione attitudinale
- Attestazione dell'Istituto rispetto al livello linguistico minimo.

Graduatoria per Istituto, ordine decrescente, per i candidati con minimo 40/100 (formalizzazione da parte PAT)